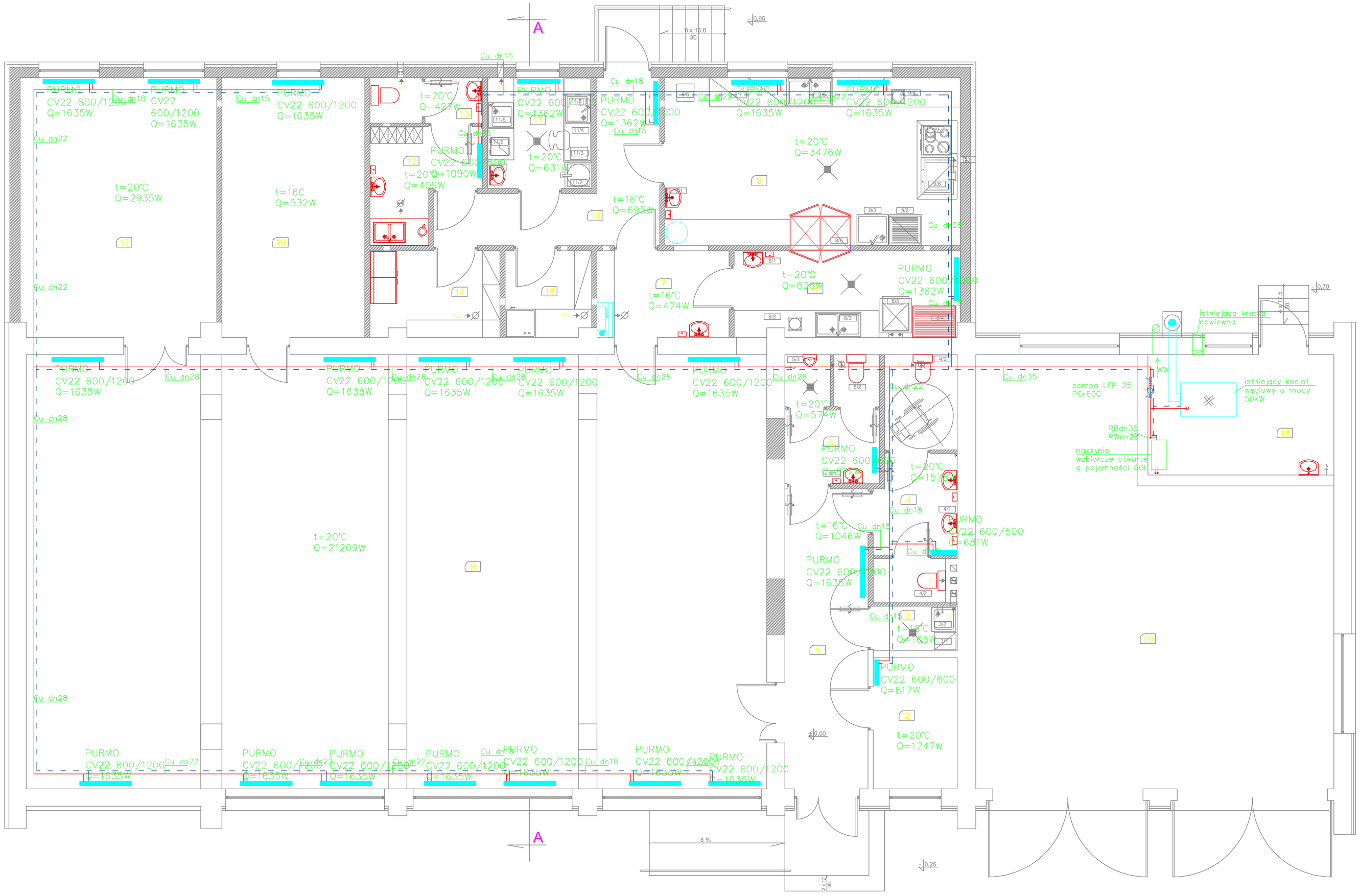

nr	funkcja	rodzaj posadzki	pow. [m2]
1	Komunikacja	płytki ceramiczne	13,3
2	Szatnia	płytki ceramiczne	5,9
3	Schowek porządkowy	płytki ceramiczne	2,0
4	WC damskie	płytki ceramiczne	9,4
5	WC męskie	płytki ceramiczne	3,7
6	Sala	płytki ceramiczne	169,9
7	Rozdzielnia kelnerska	płytki ceramiczne	6,1
8	Zmywalnia	płytki ceramiczne	10,3
9	Kuchnia	płytki ceramiczne	26,7
10	Korytarz	płytki ceramiczne	10,0
11	Obróbka wstępna warzyw i jaj	płytki ceramiczne	6,1
12	Pomieszczenie socjalne	płytki ceramiczne	5,5
13	WC	płytki ceramiczne	2,7
14	Magazyn zasobów	płytki ceramiczne	5,9
15	Magazyn warzyw i jaj	płytki ceramiczne	3,9
16	Magazyn sprzętu sportowego	płytki ceramiczne	19,8
17	Sala prób	płytki ceramiczne	27,1
			328,3
18	Kotłownia	posadzka betonowa	11,9
19	Remiza straży pożarnej	posadzka betonowa	69,2
	łączna powierzchnia użytkowa :		409,4

3	Schowek porządkowy
3/1	Szafka na środki czystości
3/2	Zlewozmywak jednokomorowy 60 x 60 cm, montowany 40 cm nad poz. posadzki
4	WC damskie
4/1	Zestaw umywalkowy
4/2	Muszla ustępowa
5	WC męskie
5/1	Zestaw umywalkowy
5/2	Muszla ustępowa
5/3	Pisuar
8	Zmywalnia naczyń stołowych
8/1	Zestaw umywalkowy
8/2	Stół z otworem zrzutu odpadów
8/3	Zlew z młynkiem odpadów organicznych
8/4	Regał ociekowy na czyste naczynia
8/5	Zmywarka komputerowa
8/6	Szafa przełotowa obustronnie otwierana
9	Kuchnia z przygotowalnią
9/1	Zestaw umywalkowy
9/2	Regał ze stali nierdzewnej na czyste naczynia i sprzęt kuchenny
9/3	Basen specjalny jednokomorowy ze stali nierdzewnej
9/4	Pojemnik na odpady
9/5	Zlewozmywak dwukomorowy
9/6	Kloc do mięsa
9/7	Stół do pracy z szafkami
9/8	Patelnia elektryczna
9/9	Kuchnia elektryczna z piekarnikiem
11	Przygotowalnia wstępna warzyw i jaj
11/1	Zestaw umywalkowy
11/2	Maszyna do obierania ziemniaków i warzyw (płóczko-obieraczka)
11/3	Łapacz mlaczgi
11/4	Stół do oczkowania z obrzeżem ze szczelina na noże z krzesłami
11/5	Zlewozmywak jednokomorowy
11/6	Wypażarka do jaj

LEGENDA OZNACZEŃ:

- W.1 - wentylacja mechaniczna wywiewna ∅ 160 mm włączana automatycznie
- W.2 - wentylacja grawitacyjna wywiewna ∅ 160 mm
- - zawór czerpalny z kołnierzem do węża
- - kratka ściekowa ∅ 50 mm

str. nr 26

PPB H.CIESIELSKI PRACOWNIA PROJEKTÓW BUDOWLANYCH	63-900 RAWICZ ul.SZARYCH SZEREGÓW 2 a tel.0655540 21 53 adres e-mail : biuro@ciesielski.home.pl	temat opracowania:	PRZEBUDOWA I ROZBUDOWA BUDYNKU ŒWIETLICY WIEJSKIEJ
rysunek :	Rzut przyziemia - Inst. grzewcza	skala: 1 : 50	data : grudzień 2009 / nr rys.: 5S
adres obiektu :	Łagiewniki dz. nr 126/ 1	inwestor :	Gmina Kobylin, Rynek Marsz. Pi^sudskiego 1
projektant :	inż. Jarosław Flamer	branża: instalacje sanitarne	WKP/0286/POOS/07
sprawdzający	inż. Jan Bryła	branża: instalacje sanitarne	nr archiwum: 9/73/Wm / zmiana:
asystent :	tech. Maciej Stam	branża: instalacje sanitarne	