LEGENDA

1. REALIZOWANY BUDYNEK HALI ŚRODOWISKOWO-SPORTOWEJ
2. BOISKO WIELOFUNKCYJNE
3. TEREN ZIELONY
4. TEREN PRZEZNACZONY NA BOISKO SPORTOWE – II ETAP
5. PROJEKTOWANA DROGA KOŁOWA WEWNĘTRZNA (nośność 100kN/oś)
6. PROJEKTOWANE CIĄGI PIESZE
7. OPASKA BETONOWA WOKÓŁ BUDYNKU
8. UTWARDZONY PLAC DLA KONTENERA NA ŚMIECI
9. ISTNIEJĄCE ZBIORNIKI BEZODPŁYWOWE NA ŚCIEKI
10. ISTNIEJĄCY BUDYNEK SZKOŁY PODSTAWOWEJ

KOSZE NA ŚMIECI

ZIELEŃ WYSOKA

ZIELEŃ ŚREDNIA

TRAWNIKI I ZIELEŃ NISKA

ZESTAWIENIE POWIERZCHNI UTWARDZONYCH:

- # ciąg pieszy (6) – 355m2
- # opaska przy sali wraz z dojściami (7) – 91m2
- # pod kontenerem na śmieci (8) – 24m2
- # ciąg jezdny (5):
  - – plac manewrowy – 400m2
  - – drogi dojazdowe – 690m2

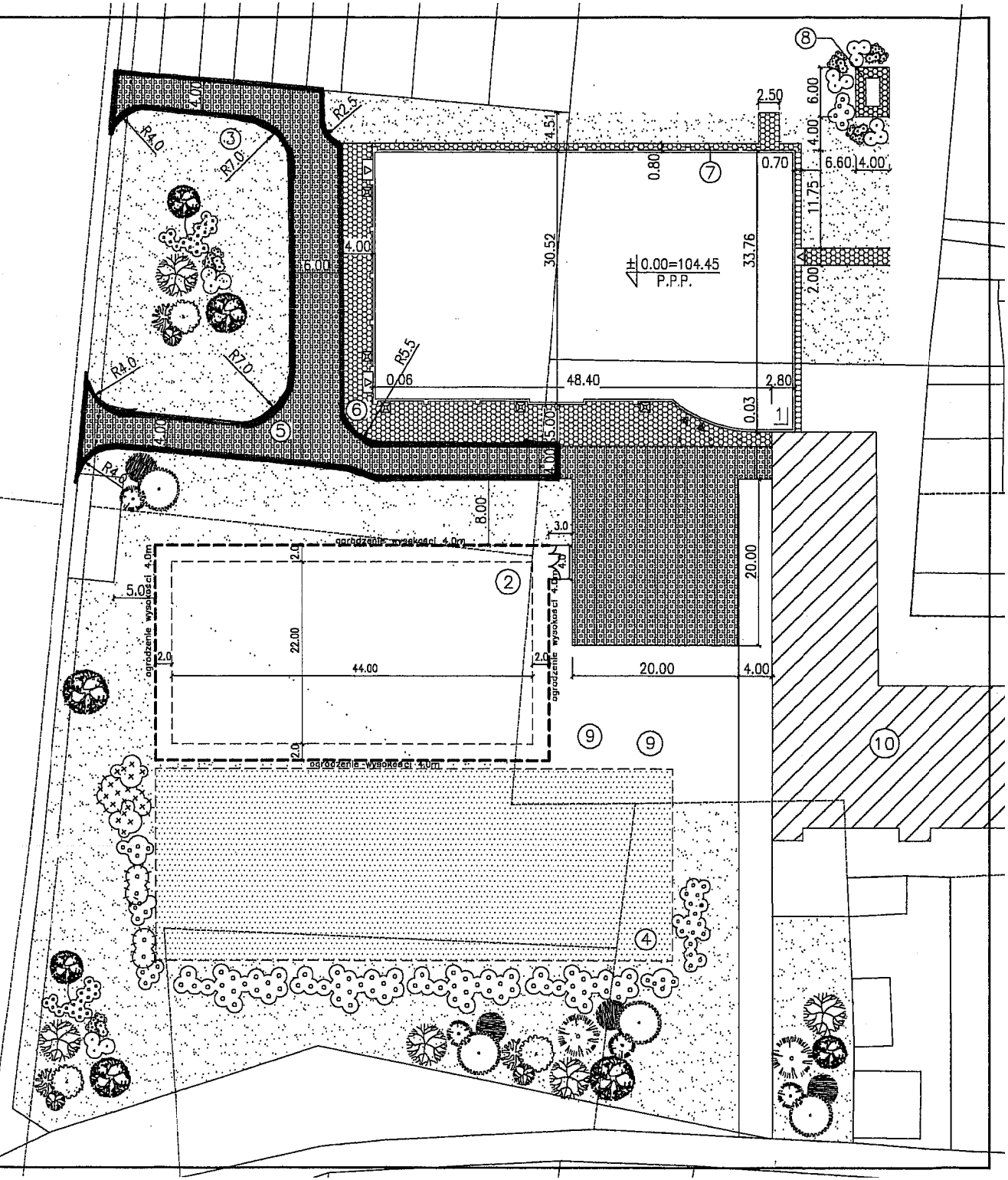

JEDNOSTKA PROJEKTOWA	PRACOWNIA USŁUG PROJEKTOWYCH I BUDOWLANYCH BUDOWNICTWA OGÓLNEGO mgr inż. Grzegorz Kaszkowiak				
INWESTOR	Urząd Miejski w Kobylinie ul. Rynek Marszałka Józefa Piłsudskiego 1 63-740 Kobylin				
INWESTYCJA	UTWARDZENIE DOJAZDÓW TECHNICZNYCH DO HALI ŚRODOWISKOWO - SPORTOWEJ ul. 3 Maja 9 63-740 Kobylin (działka nr 2238)				
RYSUNEK	ZAGOSPODAROWANIE TERENU UTWARDZENIE DOJAZDÓW I DOJŚĆ DO HALI ŚRODOWISKOWO - SPORTOWEJ				
PROJEKT	IMIĘ I NAZWISKO	NR UPRAWNIEŃ	PODPIS	BRANŻA	SKALA
	mgr inż. G. Kaszkowiak	UAN 7342-40/94		ARCH	1:500
				DATA	NR RYSUNKU
OPRACOWAŁ	mgr inż. G. Kaszkowiak	UAN 7342-40/94		03.2010	1