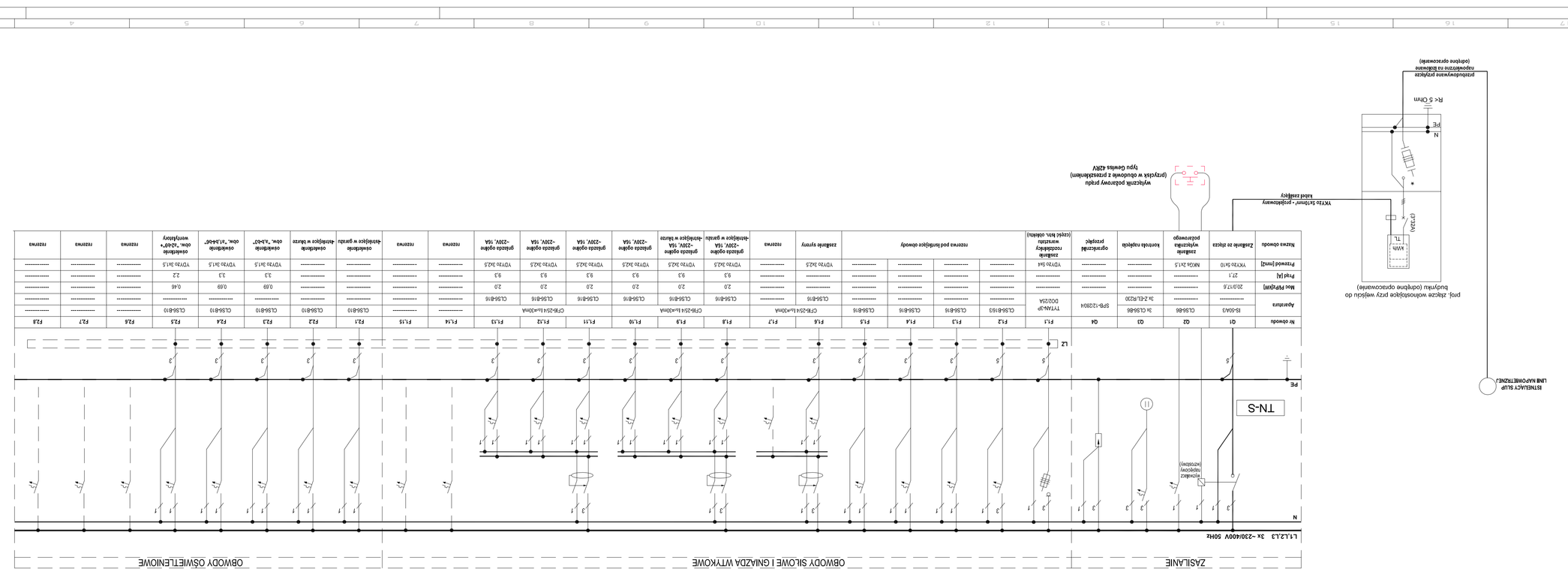

UWAGI / GENERAL NOTES

1. ROZDZIELNIE WYKONUĆ JAKO WĘZKOWA O IP3X WYPOSAŻONĄ W DRZWI.
2. W ROZDZIELNICY POZOSTAWIĆ 40% ZAPASU MIEJSCA.
3. ROZDZIELNICA I WYPOSAŻENIE PRODUKCJI IMOELLER.
4. WSZYSTKIE POŁĄCZENIA ZEWNĘTRZNE WYKONAĆ ZA POMOCĄ LISTEW ZACISKOWYCH.
5. UKŁAD SIECI "TN-S" Z SAMOCZYNNYM WYŁĄCZENIEM ZASILANIA
6. WYPROWADZENIA PRZEWODÓW Z ROZDZIELNICY GÓRĄ.
7. POŁĄCZENIE OGRANICZNIKÓW PRZEPIĘĆ WYKONAĆ W UKŁADZIE "r".
8. OBWODY DLA ISTNIEJĄCEJ CZĘŚCI BUDYNKU PRZEPIĄĆ DO NOWEJ ROZDZIELNICY.

ibhusz rr

Rev.	Data	Przyczyna zmian	Podpis
1			
2			
3			
4			

janura

PRZEDSIĘBIORSTWO INSTALACJA ELEKTROELEKTRONICZNYCH
ul. 1001/1m/ 03 Sa.Ma. 1001/ 1m/ 73 Łuki, 1-802 523 7-0
63-000 Gniezno ul. Gołębia 6 e-mail janura@mail.pl www.janura.pl

Projektant:	SCHEMAT IDEOWY ROZDZIELNICY RG
Temat:	ROZBUDOWA OBIEKTU KULTURALNEGO
Inwestor:	ul. Krótka 19 63-740 KOBYLIN
Projekt wykonał:	Elektryczna „Jupiter Łukomiany
Branża:	Sprawa Elektryczna Zakładu Produkcyjnego i 63-740 Kobylin
Opracował(a):	Mariusz KUBIAK
Sprawdził(a):	Krzysztof LYSKOWSKI
Uprawnienia:	7531/W/
Upr. projektant:	Wiesław JAUREA
Format: A4	Data: —
Arkusz: 1	Data: 03.2008
Rysunek nr: E4	